A – písmenko pro tebe
cyklus písniček pro malé zpěváčky

Na slova Miloše Holase složil
Jaroslav Koutský
Ilustrovala Kristýna Čechlovská

Nazpíval Dětský pěvecký sbor Výšinka

Aa

Á – písmenko pro tebe.
Anděl letí do nebe.
Andělka mu štěstí přála
a šátečkem zamávala,
aby neulét a vrátil se zpět.

Cc

Copak nevíš, maličká?
Cukrů volá hrdlička.
Cukrů, cukrů, zjasni tváře.
Cukrů, jako od cukráře.
Cukrů, nesu pochoutku.
Cukrů, cukr v kornoutku.

Bb

Bačkory, bačkory, bačkorata.
Báby nosí paraplata.
Bude-li bouřka, třesky, plesky,
budou jimi strašit blesky.

Čč

Čert sedí na silnici,
čáry, máry, čaruje.
Čeňka chytil za čepici,
Čeněk bručí, hudruje.
Čerte, čerte, čertíku,
černá kočka na mlíku.
Čaruj, čaruj, vyčaruj mi
čokoládu z perníku.

Dědku, dědku, dědku,
dej nám rychle něco k snědku!
Dneska v naší troubě straší!
Dej nám třeba horkou kaši!
Dobrá kaše na mlíku,
dej třeba kus rohlíku.

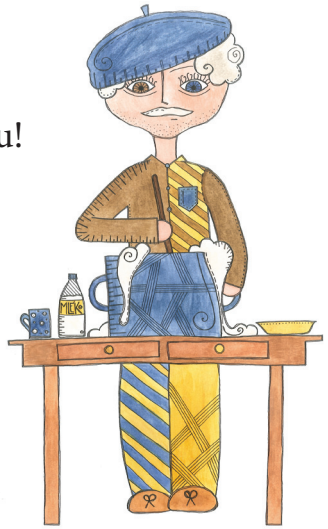

Fičí, fouká fujavice.
Filip vyšel na zajíce.
Fí, bum, střílí ve mžiku,
flintu má z půlky rohlíku.

Evo, Edo, Emílie,
Elišce se líbí E.
E se kroutí jako vlnka,
Eva oči má jak srnka,
Eda jako krajíc,
Emička jak zajíc.

Gusto, Gusto, Gustíku,
G je jak půl preclíku!
Guma jako křížala,
G je tenká žížala.

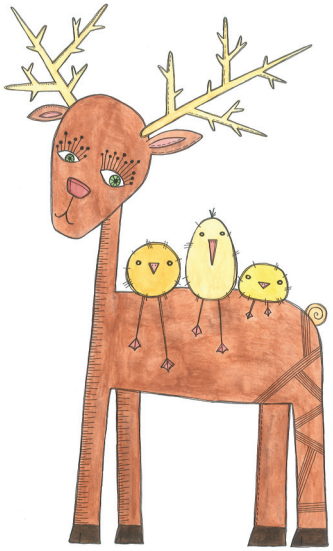

Hh

Hele, Hele, Helena.
Honza honí jelena.
Hanka křičí, hambatá,
honí, honí housata.

Ii

I je jako tenký vlásek,
i je hlásek skřivánka.
i je něžný konipásek.
Ivo, Ivan, Ivanka.

CHch

Chocholouš má chocholku,
chodí, capá po dvorku.
Chodí, capá, zamyšlený,
chlév že je dnes uzamčený.
Chodí, capá, cap, cap, cap,
chodí s hladem spát.

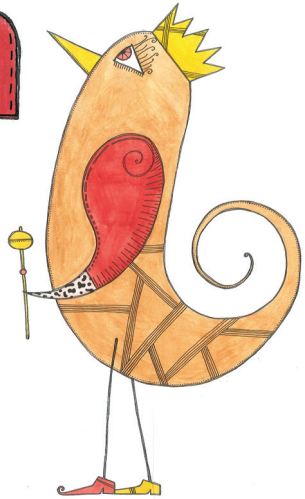

Jj

Janku, Janku od verpánku,
jaro letí s křídlem vánku.
Jaro, jívy, jahody,
vzhůru, Janku, na hody.

Kk

Krátce k ránu
v koutě rynku
kohout cvičí půlhodinku.
Křičí, křičí kykyryký,
krákory, krákory,
začněte s cviky!
Křičí: Kde jsou žížaly?
Kozy nám je sežraly!

Malujeme malovánky,
modrou barvou nebe,
modrou barvou nejkrásnější
maminko jen tebe.

Mm

Lilie a kopretiny
léto kouzlí na trávníčku.
Ludvík dostal, že je líný,
lískovicí na sedničku.

Ll

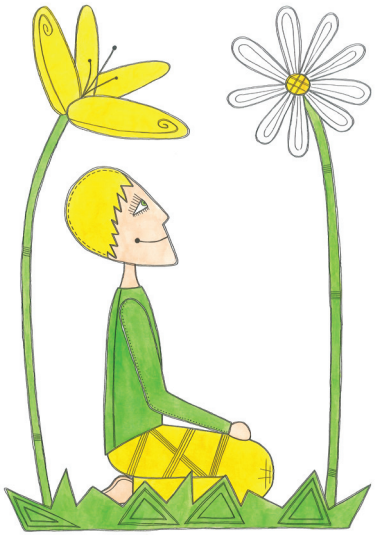

Nn

Náš Jirka zná divy,
našel čtyři slívy.
Našel čtyři pecky,
naseje je všecky.
Na jaře, na jaře,
náš Jirka ukáže,
naráz jako hrom
naroste mu strom.

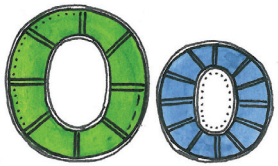

Oči, oči, očka,
Olgu honí kočka,
Ondřeje zas ovce
od Hlohovce z kopce.
Otu žene zajíc,
okousal mu krajíc.

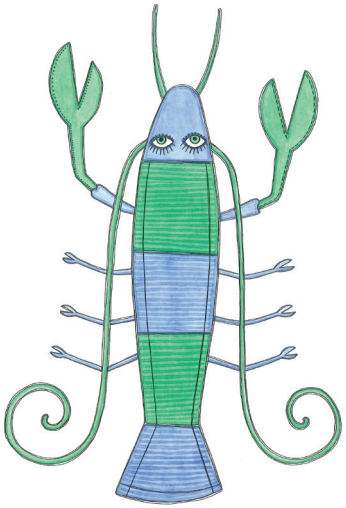

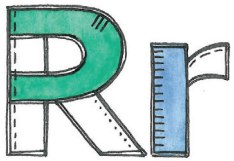

Rak si vyšel do světa,
roztahuje klepeta.
Ryby kolem brousí.
Roztahuje, roztahuje,
roztahuje... Copak?
Vousy!

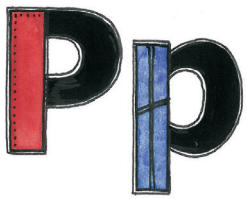

Posvícení, posvícení,
pekáč voní po stavení.
Pepík volá z vrátek:
Haló, haló, haló, haló,
pekáč slaví svátek.

Řekni, řekni, řekl táta:
řeka plyne, řeka chvátá.
Řekni, řekni: řeřicha,
řeka plyne do ticha.
Řekni, řekni:
Řehoři, Řehoři,
řekou plují zlatí úhoři.

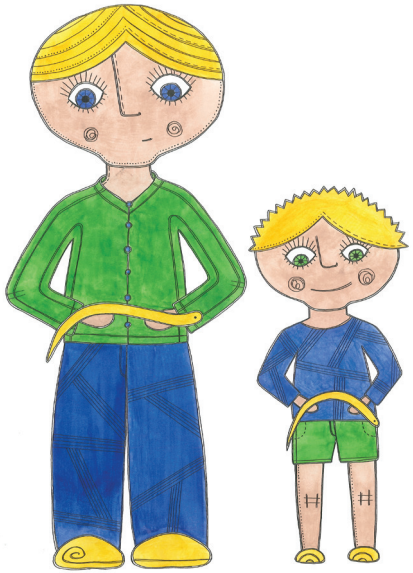

Ss

Slimák leze pomalu
sedl si na almaru.
Sedl si tam na bobek,
slídil, co by na zoubek.
Slídil, slídil, čtveračil.
Salátek by postačil.

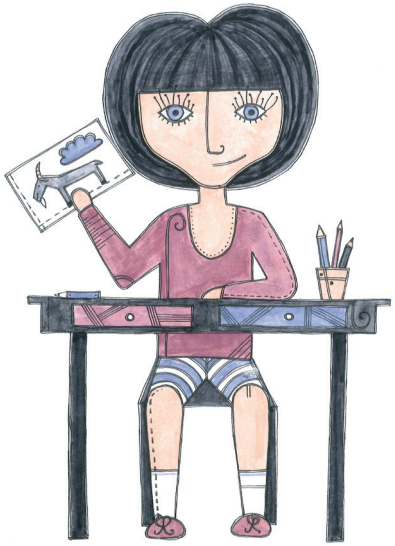

Tiše, tiše, naší Ančí
tužka po papíře tančí.
Tančí Anče k potěše,
tak, jako koza na střeše.

Tt

Šš

Šnečku, šnečku šišatý,
širák máš až na paty.
Šouráš se tu mezi ploty,
švec ti ušil špatné boty.
Šelma švícko za to může,
šil je asi z líné kůže.

Uu

Ucháč, ucho, ušatec.
Už je nás tu plná pec!
Uličníci z celé školy,
už sedíme nad úkoly.
Ouvej, ouvej, ouvej!
Už říkáme, na mou duši,
uši jenom oslu sluší!

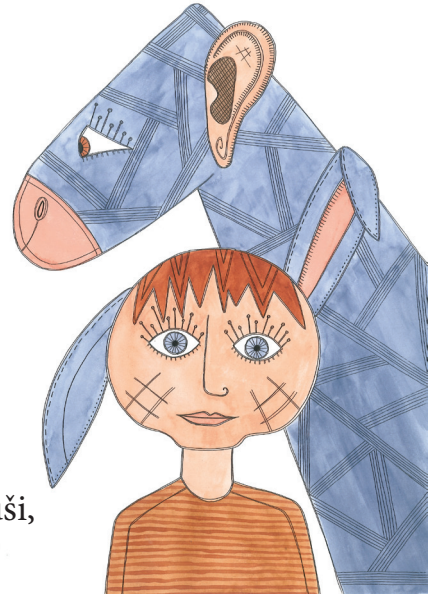

Vv

Vašek chytil vrabce,
vrabce má už v kapse.
Vyběhl s ním na ulici,
vrabec ulít nohavicí.
Vašek slzy stírá,
v gatích byla díra!

Žž

Žabák si hrál na hasiče,
žízeň vodou hasil v břiše.
Žáby, báby, žbluňky, kuňky,
žabák vypil čtyři tůňky.

Zz

Zuzka, Zuzka, zubatice,
zuby má dva a nic více.
Zuzka, Zuzka Havlíků
zuby má jak z perníku.

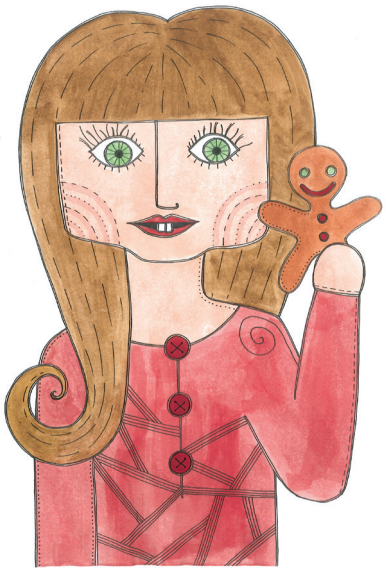

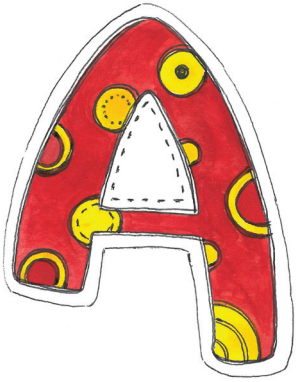

Všechna práva výrobce a vlastníků autorských práv
k dílu jsou vyhrazena.
Bez souhlasu je výroba kopií zakázána.

© 2013 Dětský pěvecký sbor Výšinka Liberec,
ZŠ Aloisina výšina 642/51, 460 15 Liberec 15
http://www.vysinka.eu

Podporováno Libereckým krajem.